

Kommunförvaltningen

Protokoll

Dnr: Ks 2020/57

Eva Malmberg
Nämndsekreterare/Administrativ assistent

Rådet för funktionshinderfrågor 2020-09-23

Sammanträdesdatum 2020-09-23

Tid 14-16

Lokal Resecentrum/Kolabacken

Närvarande

Ordinarie ledamöter

Carina Wutzler (M) Ordförande
Ann-Margret Ohlsson (M)
Karin Lönnergård Grevendahl (M)
Eric Queckfeldt (M)
Conny Stringheim (DHR)
Ulf Jacobsson (DHR)
Kristina Sandström (Vellinge demensförening)
Lena Marieke Wemar (Autism & Aspergerföreningen)

Ersättare Clary Iverheim (DHR)

Tjänstemän

Christina Persson (omsorgsavdelningen)
Alexander Nordström (sambhallsbyggnadsavdelningen)
Louise Öst, rektor Stora Hammars skola
Kenneth Svensson, Stora Hammars skola
Eva Malmberg (sekreterare)

Studiebesök på Resecentrum – Ängavägen

En informativ rundvandring med fokus på funktionshinder.

Vellinge Ängar är en av kommunens största kollektivtrafiknod. I det 200 kvadratmeter stora huset kan du som resenär sitta i en uppvärmd lokal, med möjlighet att surfa på Skånetrafikens wi-fi och gå på toaletten som är anpassad för personer med funktionshinder.

Se mer information vellinge.se:

Planer och projekt i Vellinge kommun / Aktuella byggprojekt / Trafik och infrastruktur / Resecentrum vid Vellinge Ängar

1. Val av justerare

Rådet väljer Kristina Sandström (Vellinge demensförening) att justera dagens protokoll.

2. Uppföljning av förra mötets protokoll

Genomgång av protokoll från möte 2020-06-03, som godkänns och läggs till handlingarna.

3. Information om nya skolan i östra Höllviken – Robert Seremet

Punkten flyttas till mötet 2020-11-11



**4. Information om bygglov i offentliga lokaler-
Pia Transe Pedersen**

Punkten flyttas till mötet 2020-11-11

**5. Motocrossbana i Skanör – Backsvalebrant och groddammar –
Alexander Nordström**

Bilaga 1

Backsvalor och strandpaddan har en gemensam nämnare. De är båda hotade och sårbara arter, deras livsmiljöerna försvinner i snabb takt, och vi vill erbjuda de en god förutsättning med att skapa övervintringsplatser. Genom bidrag kan vi angöra en ny backsvalebrant vid den gamla motocrossbanan i Skanör. Projektstart under oktober-november 2020.

**6. Information från Stora Hammars resursgrupp om barn med stora särskilda
behov-
Louise Öst, rektor Stora Hammars skola
Kenneth Svensson, samtalsterapeut**

Bilaga 2

7. Remiss – Revidering av biblioteksplan för 2021-2024

Revidering av biblioteksplan för 2021-2024 har inkommit till rådet för remiss. Vid synpunkter skicka dessa till eva.malmberg@vellinge.se senast 2020-10-12.

8. Övrigt- Svar på frågor från mötet 2020-06-03

Fråga: Finns det något hjälpmedel för att kunna hålla locket på soptunnan uppe när man slänger sopor?

Svar: Anna Olsson, avfallsansvarig, svarar att det finns det och kan monteras på begäran.

Fråga: Vid öppning av port med tagg, öppnas dörren automatiskt och åt vilket håll?

Svar: Svar från Pia Transe-Pedersen, Bilaga 3

Fråga: Dålig framkomlighet på trottoaren, när man kör eloped på trottoaren vid den nya restaurangen i Vellinge. Vilka regler gäller?

Svar: Svar från Pia Transe-Pedersen, Bilaga 3

ae

Underskrifter



.....
Ordförande, Carina Wutzler



.....
Justerare, Kristina Sandström (Vellinge demensförening)

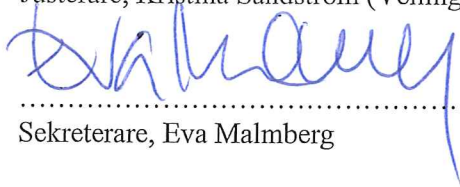

.....
Sekreterare, Eva Malmberg

Bilagor 1

Paddor, fåglar & motocross

- En liten presentation om (en del av vår) naturvård i

Vellinge kommun

Paddor & fåglar



Kan det bli bättre?

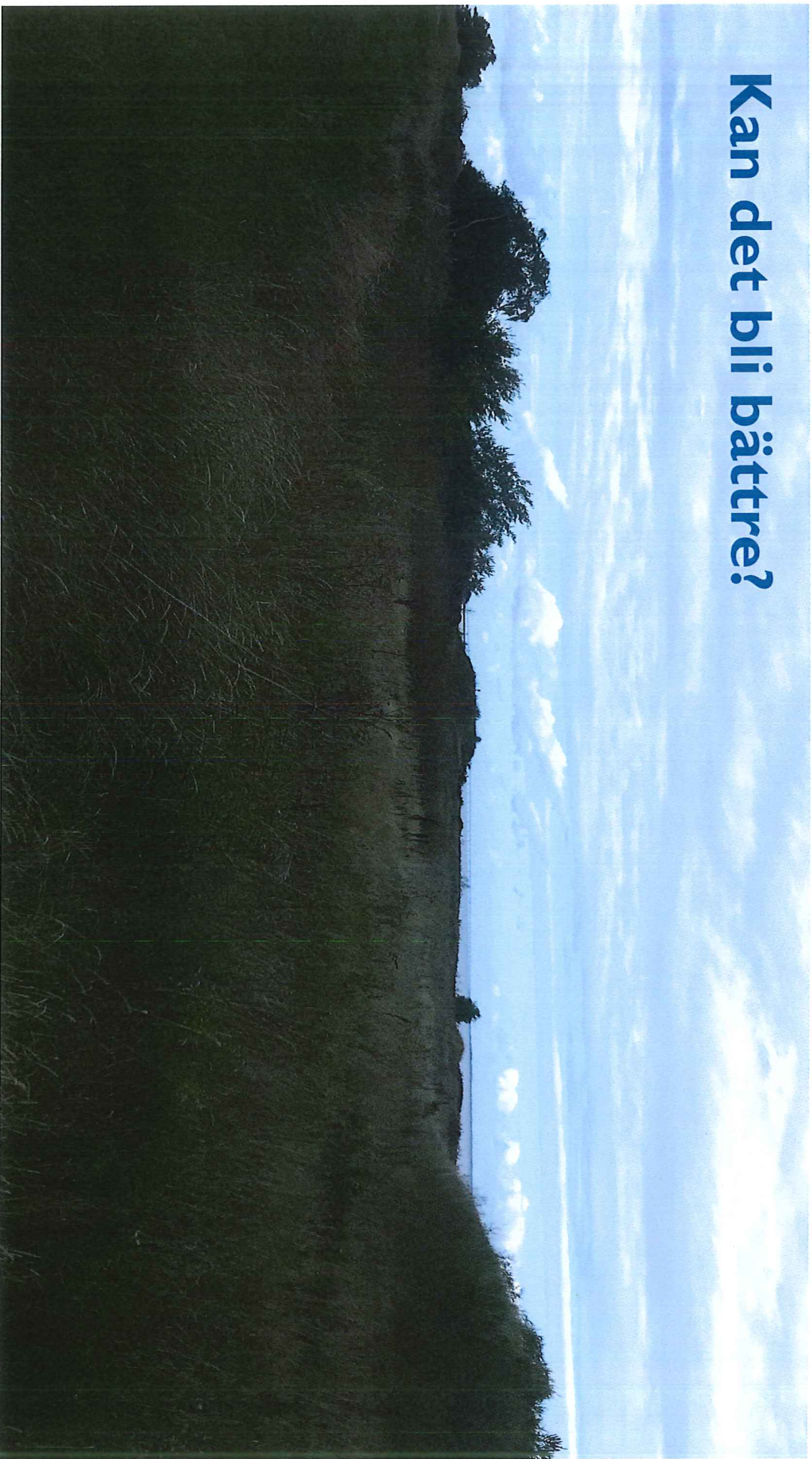

Kan det bli bättre?

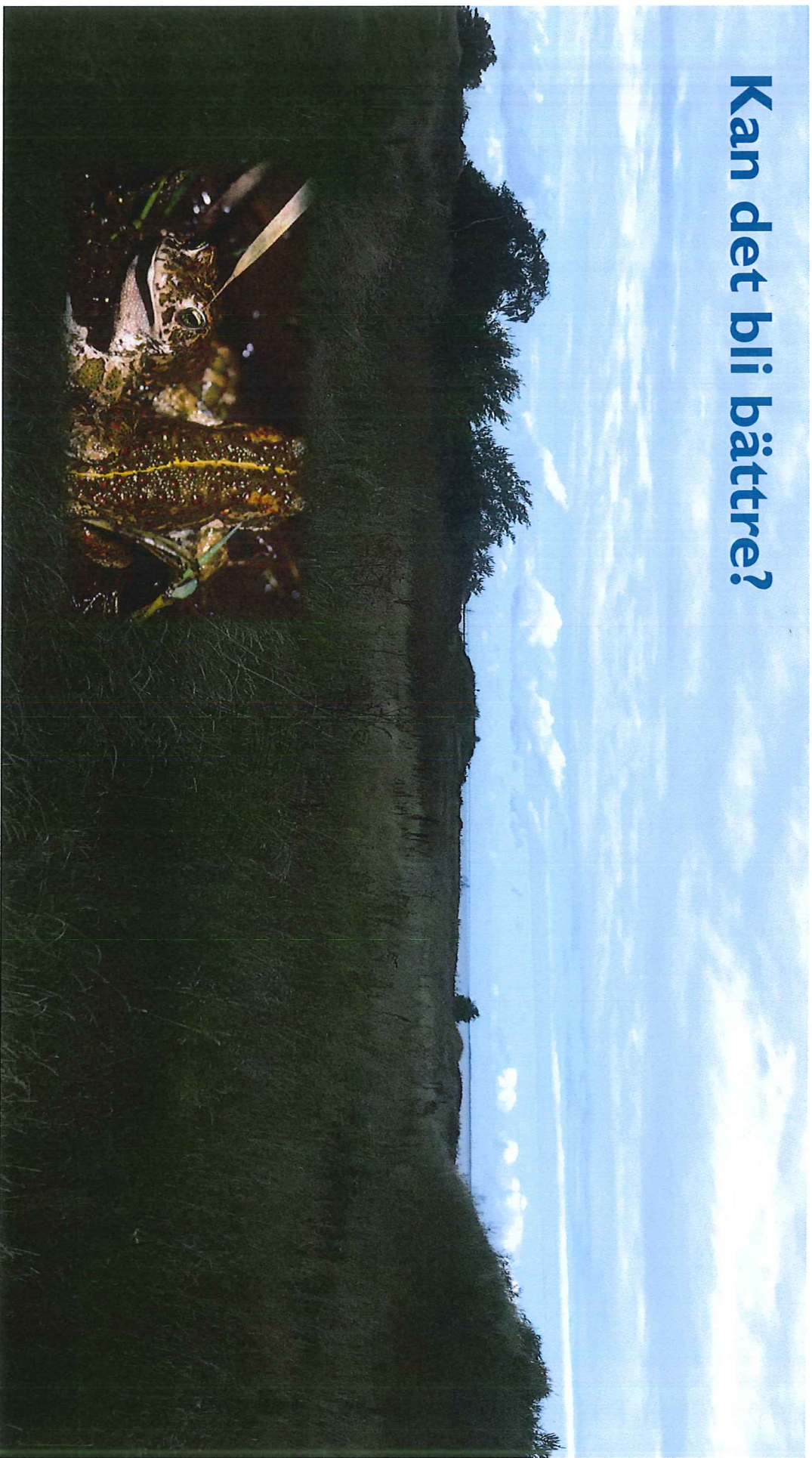

Kan det bli bättre?



271 235 kr = 50%



Kan det bli bättre?

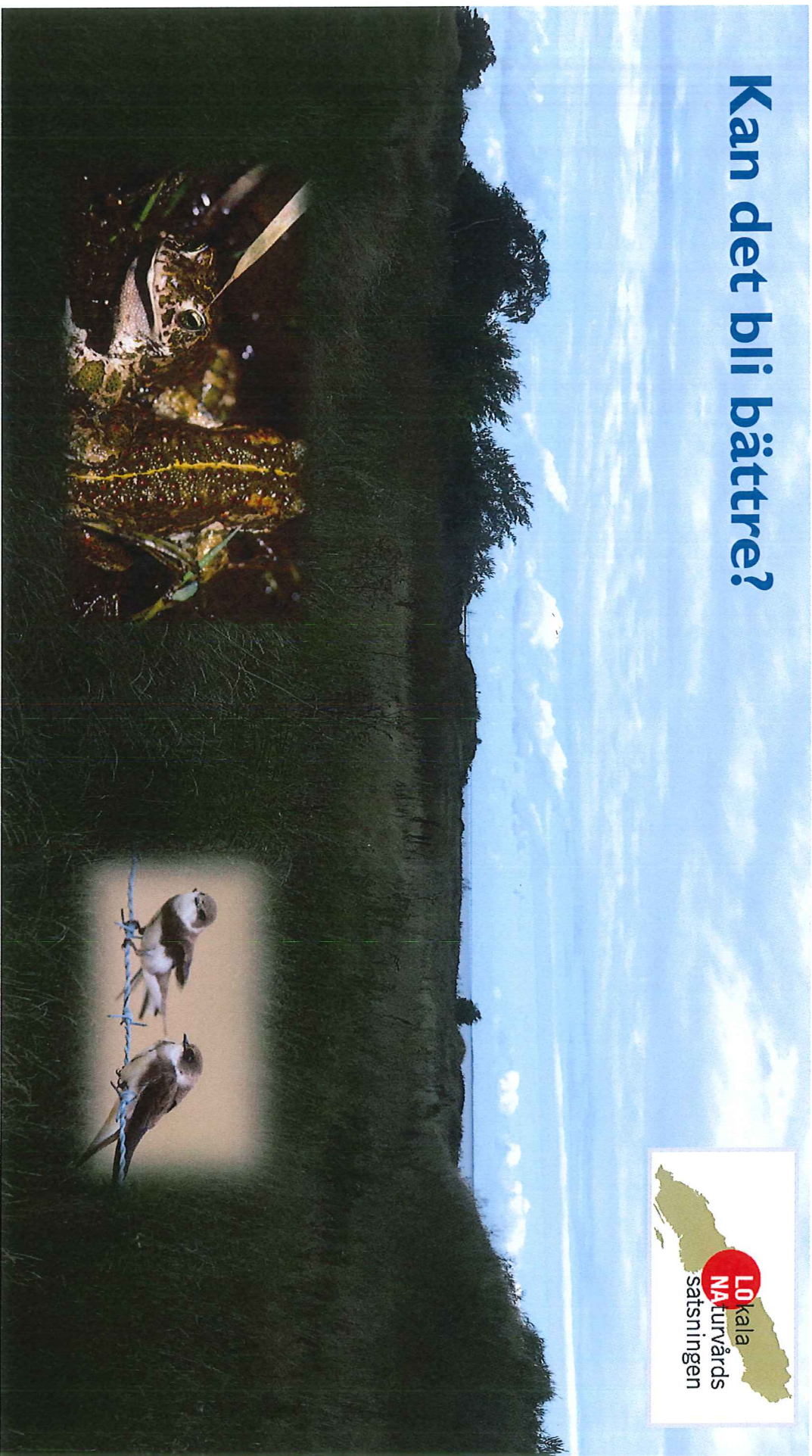

Kan det bli bättre?

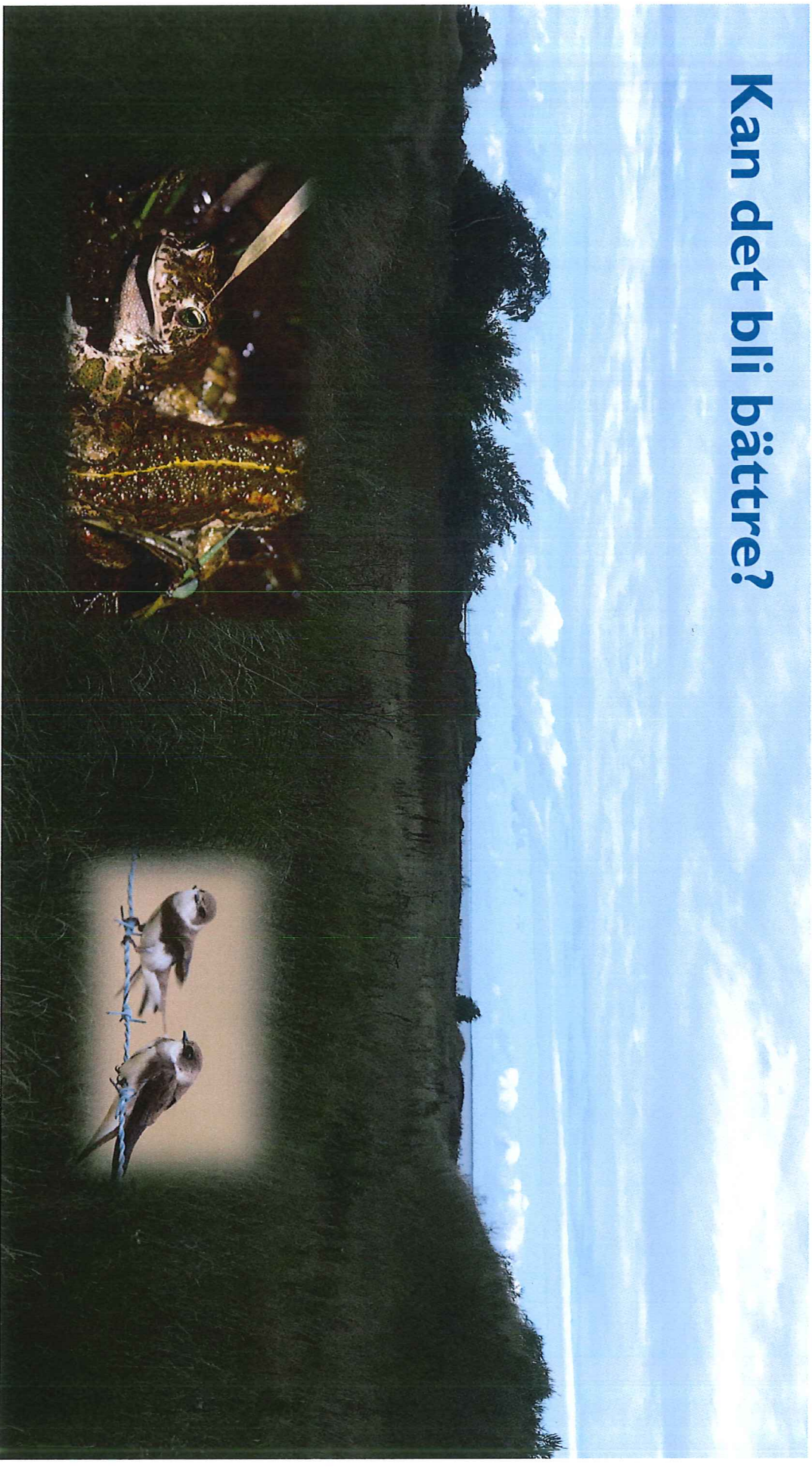

Kan det bli bättre?



271 235 kr = 50%

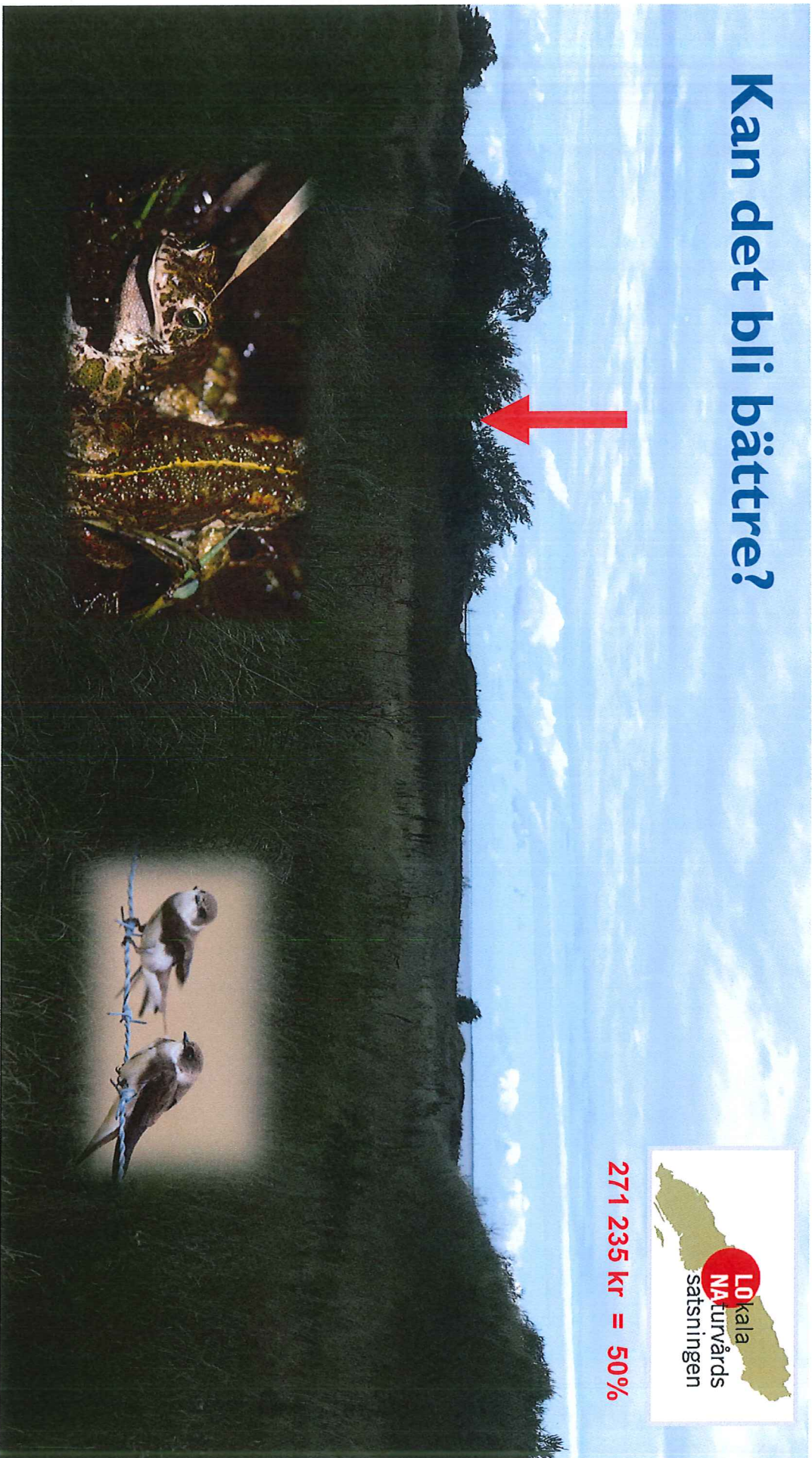

Kan de Jväst

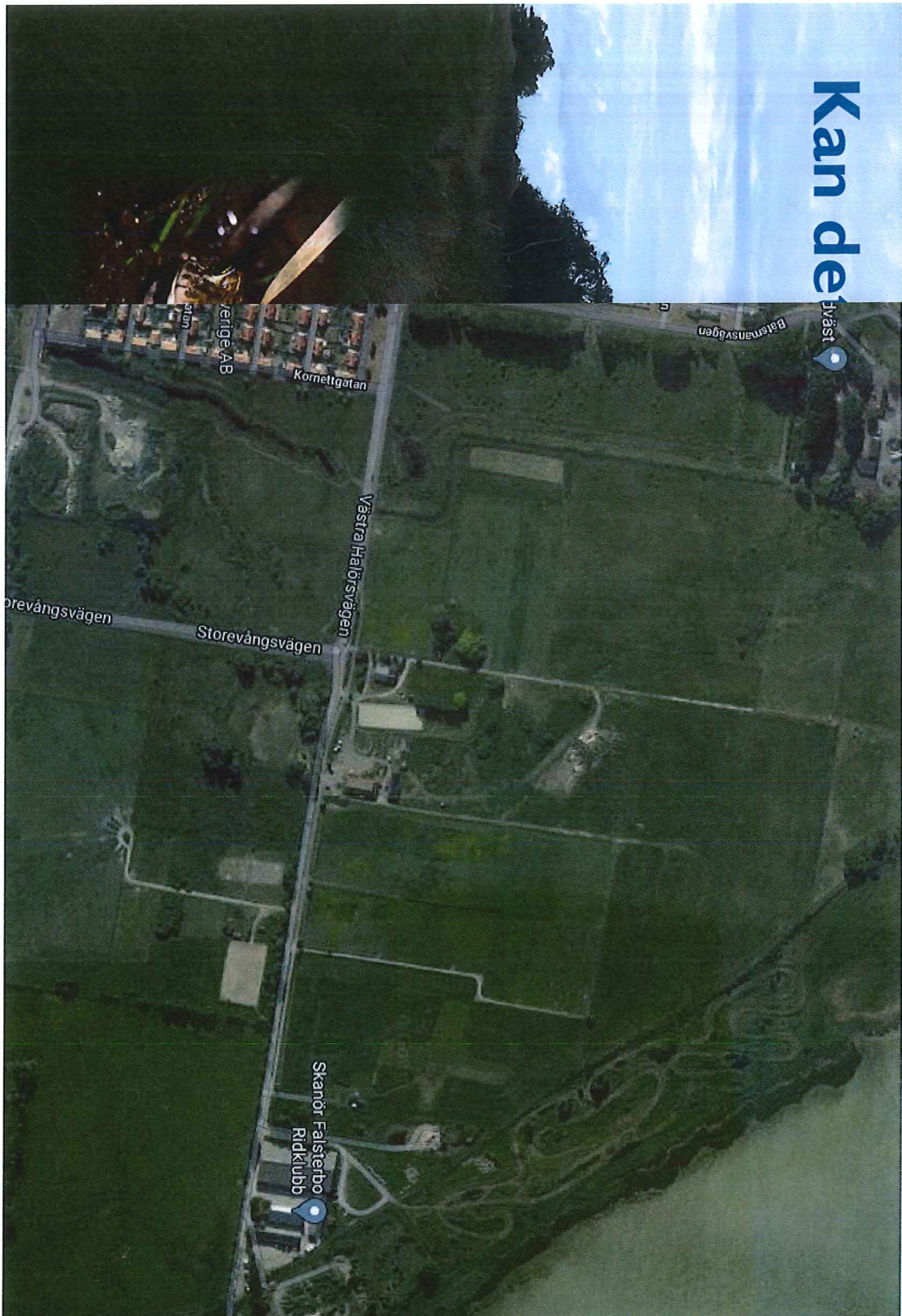

Lokal Naturvårds satsningen

1 235 kr = 50%

Kan de

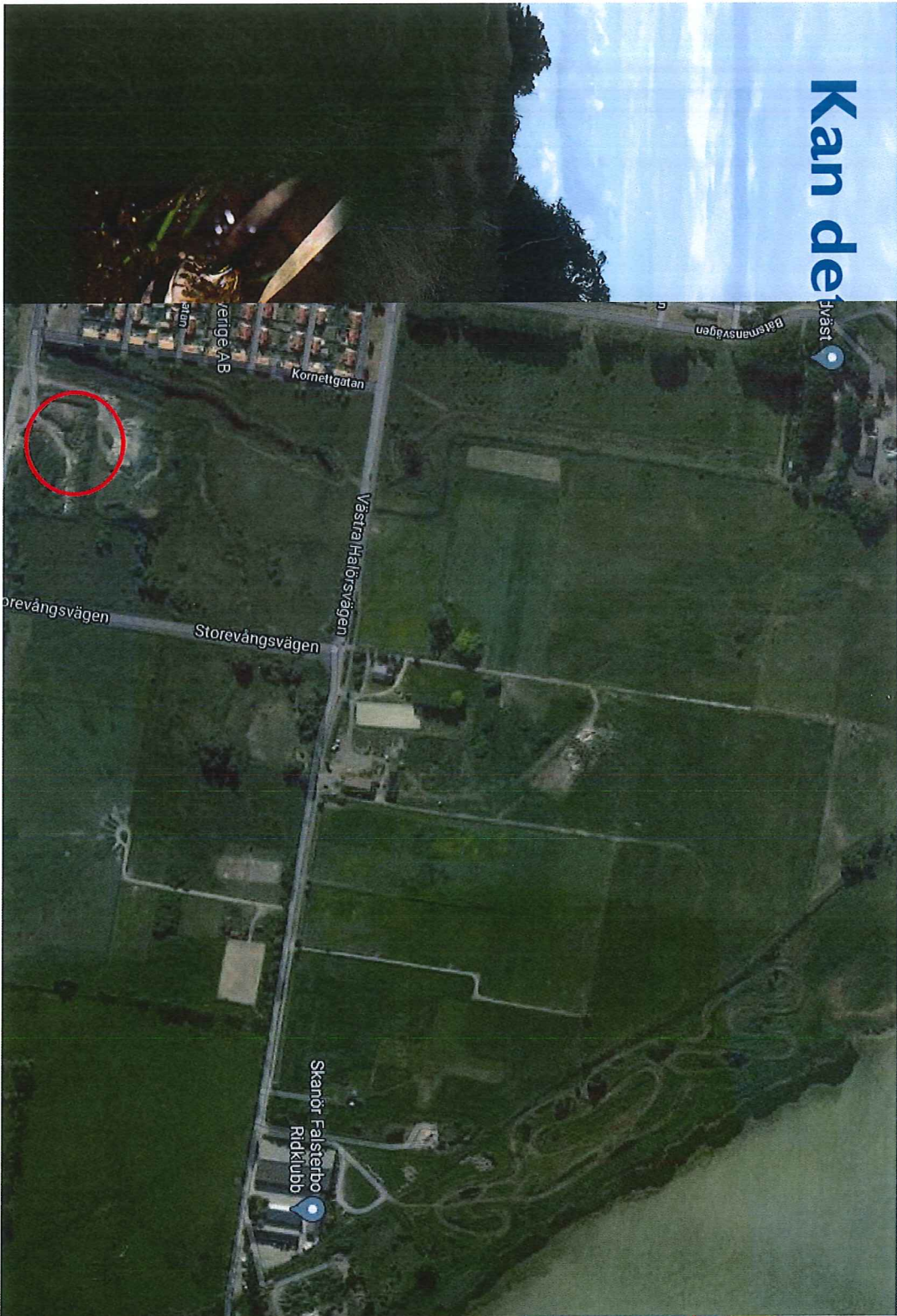

Lokal
Naturvårds
satsningen

1 235 kr = 50%

Kan det



Lokal
Naturvårds
satsningen

1 235 kr = 50%

Kan det bli bättre?



271 235 kr = 50%

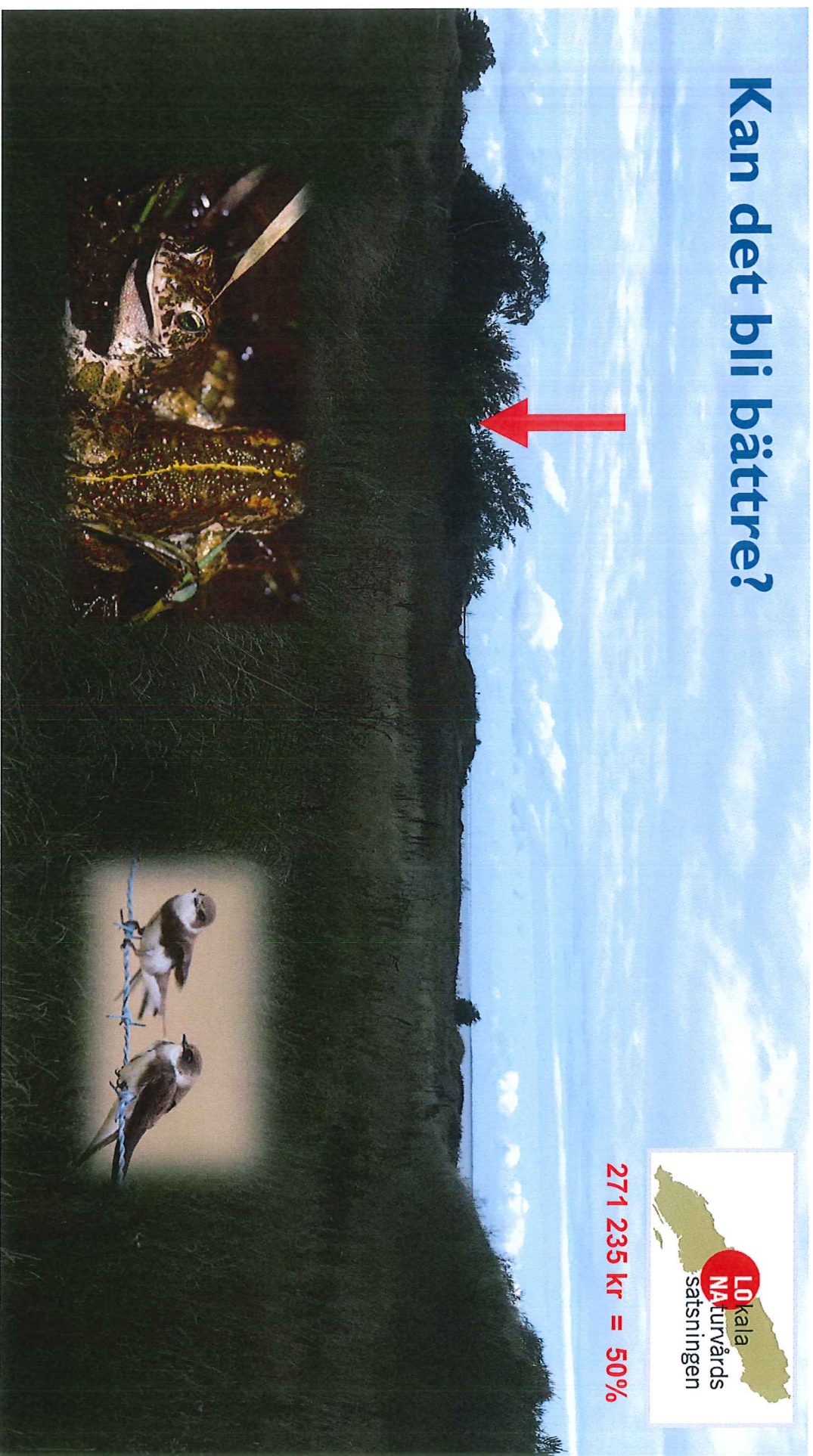

Kan det bli bättre?



271 235 kr = 50%



Vart ligger vi till just nu?

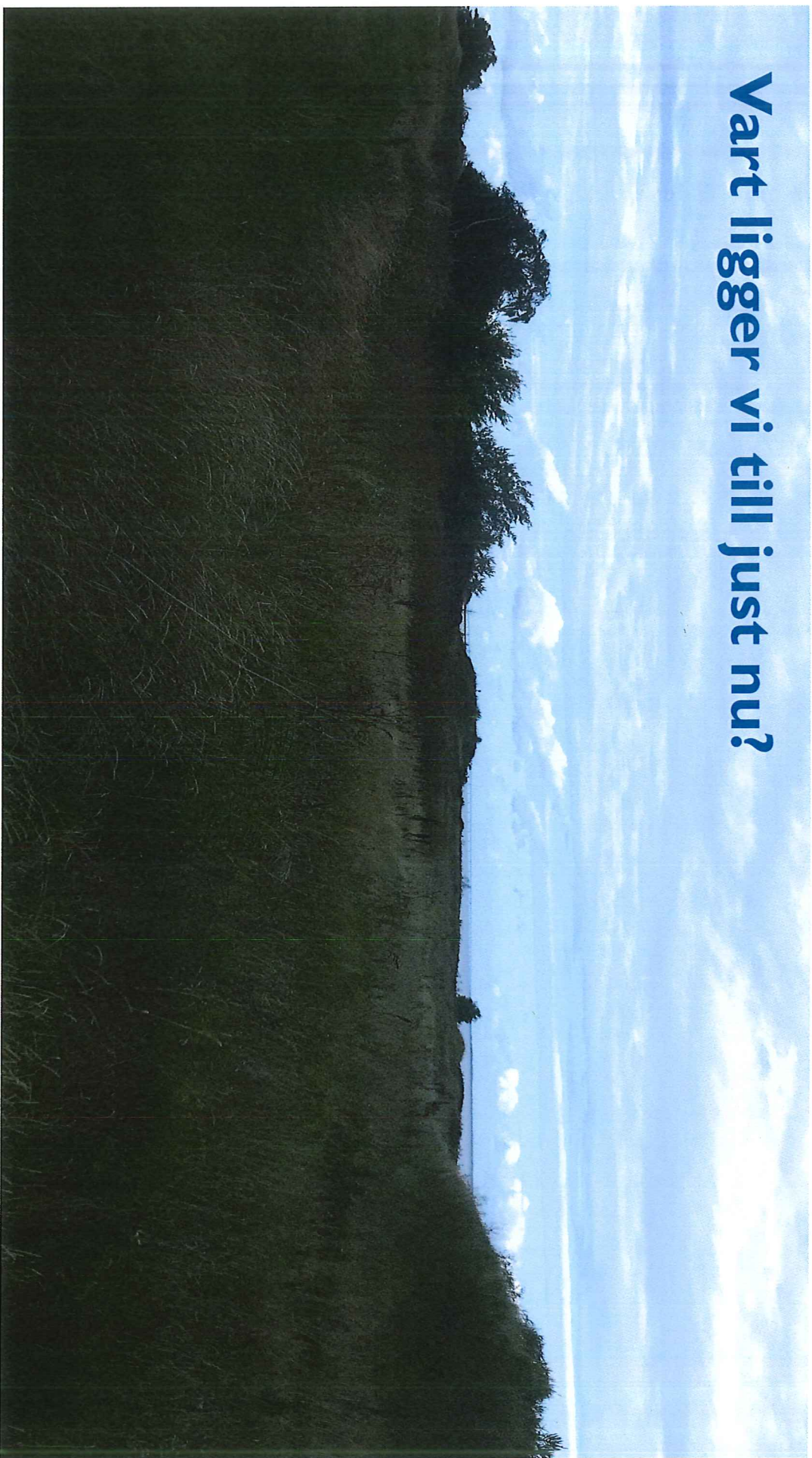

Tack

Alexander.nordstrom@vellinge.se | telefon 040-635 42 52

Biceps?

Hur Stora Hammars skola arbetar med elever som har problematisk frånvaro

Orsaker till hög frånvaro

- NPF
- Psykisk ohälsa
- Social ohälsa
- Negativa skolerefarenheter
- Mobbing
- Missbruk
- Sjukdom
- Funktionshinder
- Familjesituation

Plan för återgång till skola

- Relation
- Samarbete med vårdnadshavare
- Samarbete med andra myndigheter
- Samarbete med undervisande lärare
- Samarbete med elevhälsan
- Motiverande samtal
- Social träning
- Skolträning
- Handlingsplan
- Anpassad studiegång
- Studie- och yrkesvägledning

Anpassade studiemiljöer

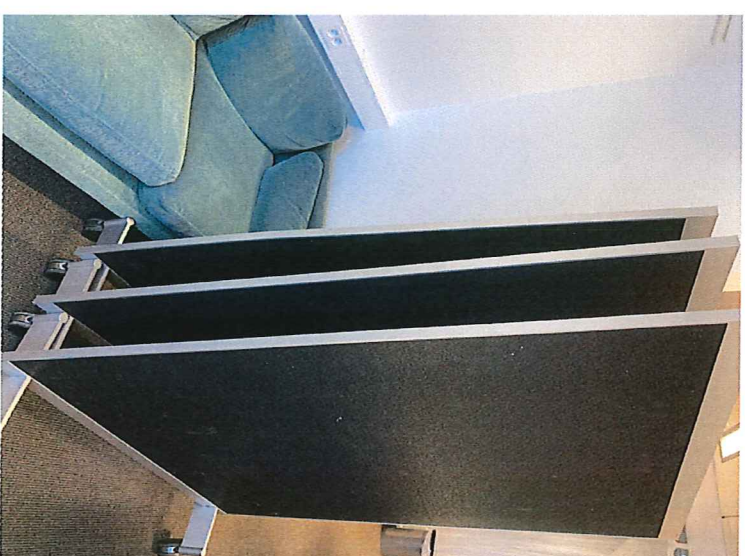
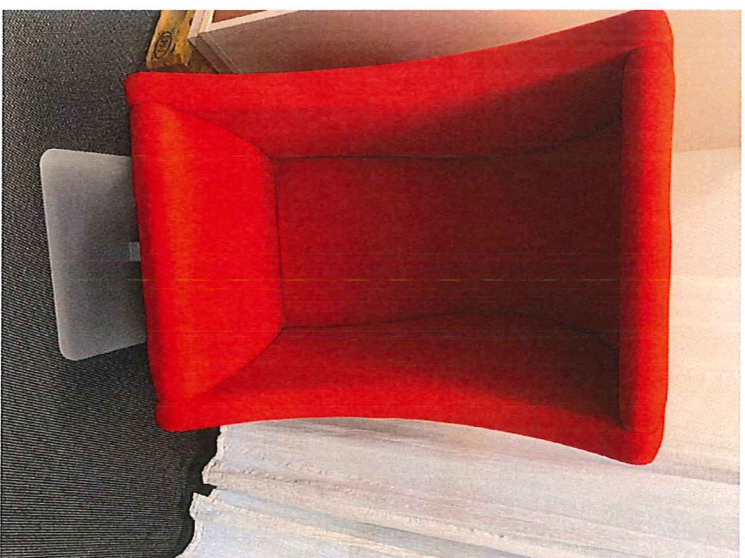

Vellinge.se | #bitrreutersktervellinge

Tack!

louise.ost@vellinge.se | telefon 040-425430

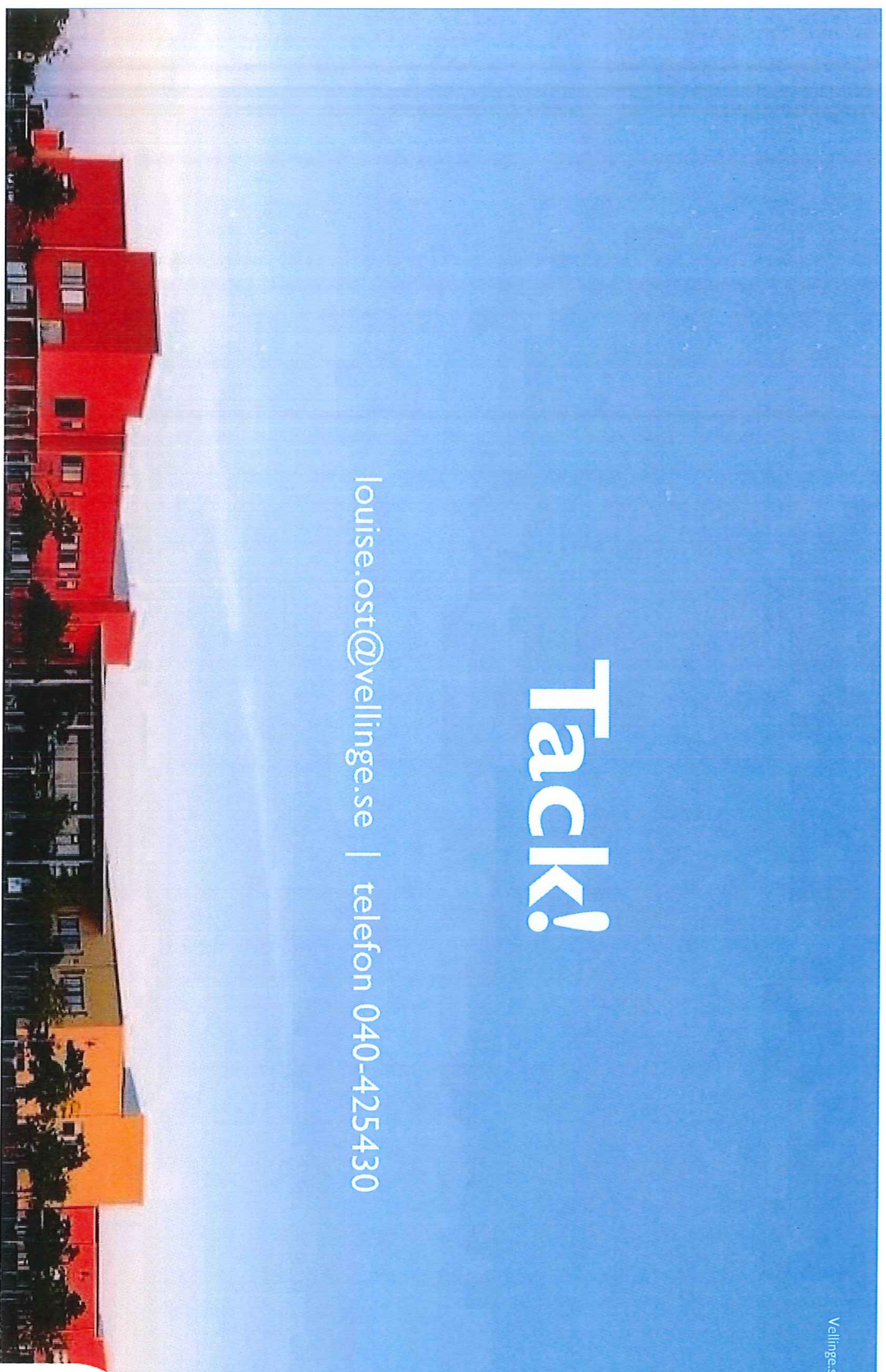

Bilagor 3.

Rådet för funktionshinderfrågor

2020-09-23

Samhällsbyggnadsavdelningen
Pia Transe Pedersen

”BBR 3:143 – Dörrar och portar”

- Tillgängliga och användbara dörrar och portar ska utformas så att de lätt kan öppnas av personer med nedsatt rörelseförmåga, medger passage med rullstol och så att tillräckligt utrymme finns för att öppna och stänga dörren eller porten från rullstolen. Även andra öppningar i förflyttningsvägar ska utformas så att de medger passage med rullstol.

Handtag, manöverdon och lås ska placeras och utformas så att de kan användas såväl av personer med nedsatt rörelseförmåga som av personer med nedsatt orienteringsförmåga. Roterdörrar ska kompletteras med en dörr som kan användas av personer med nedsatt rörelse- eller orienteringsförmåga.

”Tillfälliga upplåtelse av offentlig mark”

- Riktlinjer framtagna av Vellinge kommun i samarbete med räddningstjänsten, vägverket och polisen.
- Riktlinjerna omfattar bl. a. **uteserveringar** (sid 11 av 16)
- Uteserveringar beviljas tillstånd under perioden 1 april – 30 september
- **Uteserveringen ska tillåta förbipasserande att obehindrat kunna passera uteserveringen**
- Polisen ger tillstånd enligt ordningslagen (sid 3)

<https://vellinge.se/siteassets/foretagare/pdf/riktlinjer-for-upplåtelse-av-offentlig-mark-antagna-2015-03-25.pdf>