

SF81T3

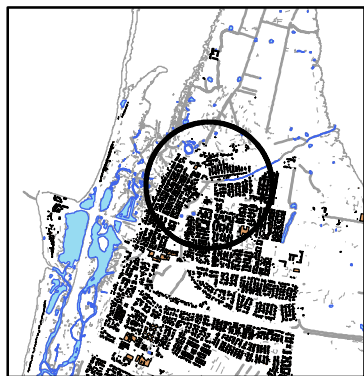

Orienteringskarta

GRUNDKARTA

Framställningsmetod:
Utdrag från primärkarta
Kvalitetskontrollerad 2023-01-18

Framställningsmetod HMK

Koordinatsystem i plan:
SWEREF 99 13 30

Koordinatsystem i höjd:
RH 2000

KARTBETECKNINGAR

	Fastighetsgräns
	Staket
	Häck
	Väggkant
45:3	Fastighetsbeteckning
	Gränspunkt
2,1	Markhöjd
	Lövträd
Husliv	Takkant
	Bostadshus
	Komplementbyggnad
	Skärmtak

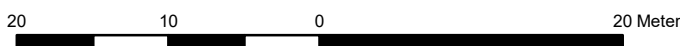
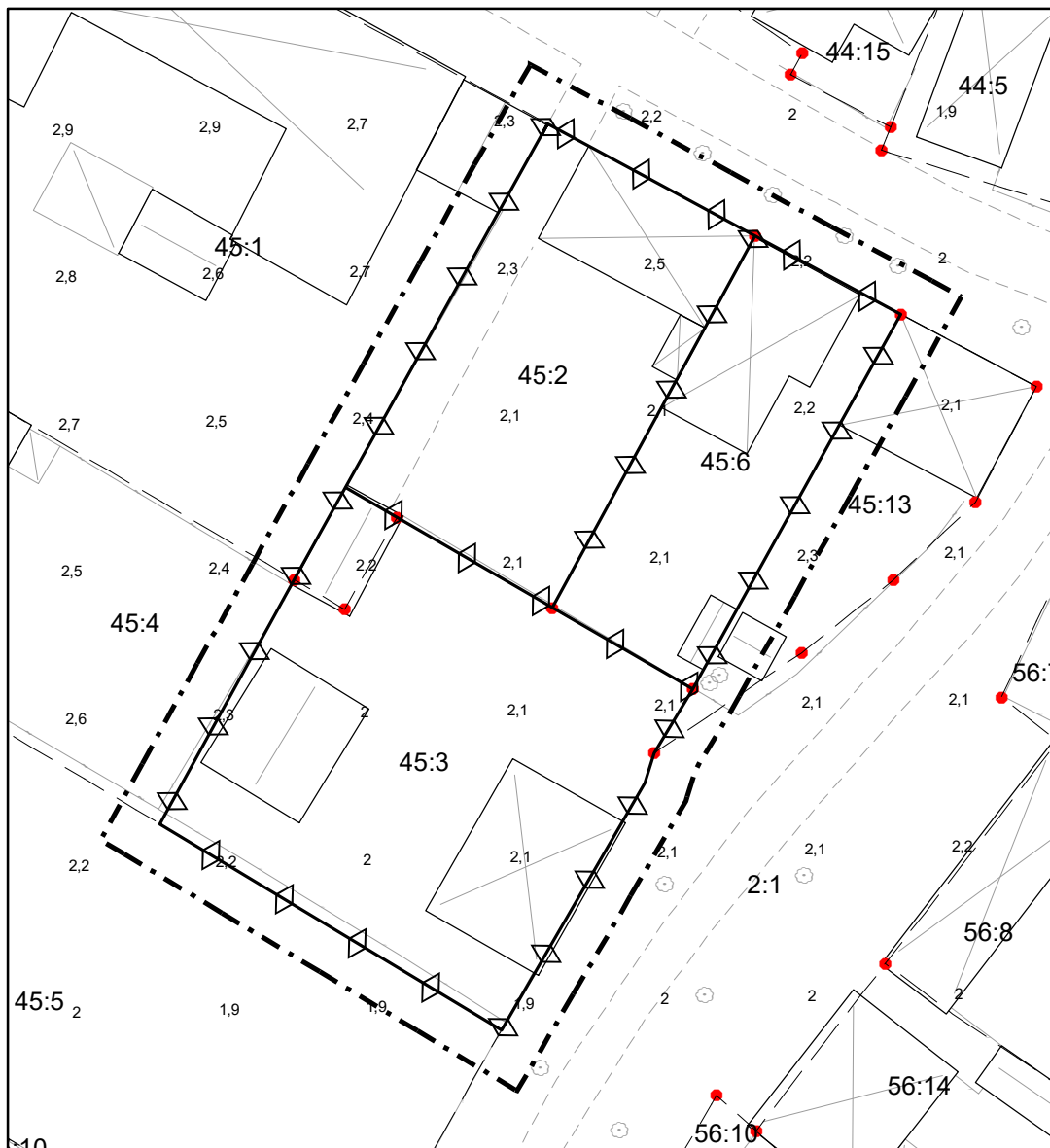

Skala 1:500 (A4)

PLANBESTÄMMELSER

Följande gäller inom områden med nedanstående beteckningar.
Där beteckning saknas gäller bestämmelsen inom hela planområdet.

	Detaljplanegräns (ritad 3 meter utanför det område förslaget avser)
	Fastighetsindelingsgräns

ADMINISTRATIVA BESTÄMMELSER

Genomförandetiden är 5 år från det datum planen fått laga kraft.

Fastighetsindelingsbestämmelse enligt fastighetsplan för del av kvarteret Renen, laga kraft 2006-03-09, upphört att gälla.

Redovisad fastighetsindelingsgräns utgör tillägg till gällande detaljplanebestämmelser SF110 och SF81T. Ersätter SF81T2.

SAMRÅDSHANDLING (standardförfarande)

Förslag till ändring av detaljplan för Skanör 45:3 med flera, vid Vånggatan i Skanör

Vellinge kommun, Skåne län

Upprättad 2023-02-03
Vellinge kommun

Dnr: Ks 2020/711:722

Martina Ljung
Plan- och exploateringschef

Elin Hallström Filip Evander
Planarkitekt Planarkitekt

Antagen i Ks

Laga kraft



Samhällsbyggnadsavdelningen

SÄRSKILD PLANKARTA, ENDAST FASTIGHETSINDELNING