

SF81T3

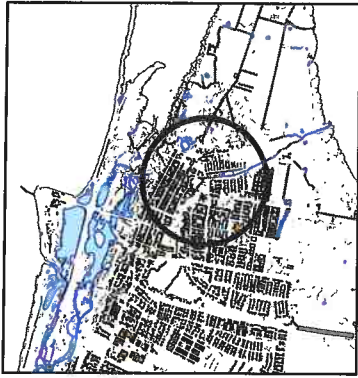

Orienteringskarta

GRUNDKARTA

Framställningsmetod:
 Utdrag från primärkarta
 Kvalitetskontrollerad 2023-11-22
 Framställningsmetod HMK
 Koordinatsystem i plan:
 SWEREF 99 13 30
 Koordinatsystem i höjd:
 RH 2000

KARTBETECKNINGAR

		Bostadshus
		Komplementbyggnad
		Fastighetsgräns
		Häck
		Lövträd
		45:3 Fastighetsbeteckning
		Belysningsstolpe
		Gränspunkt
		2,1 Markhöjd

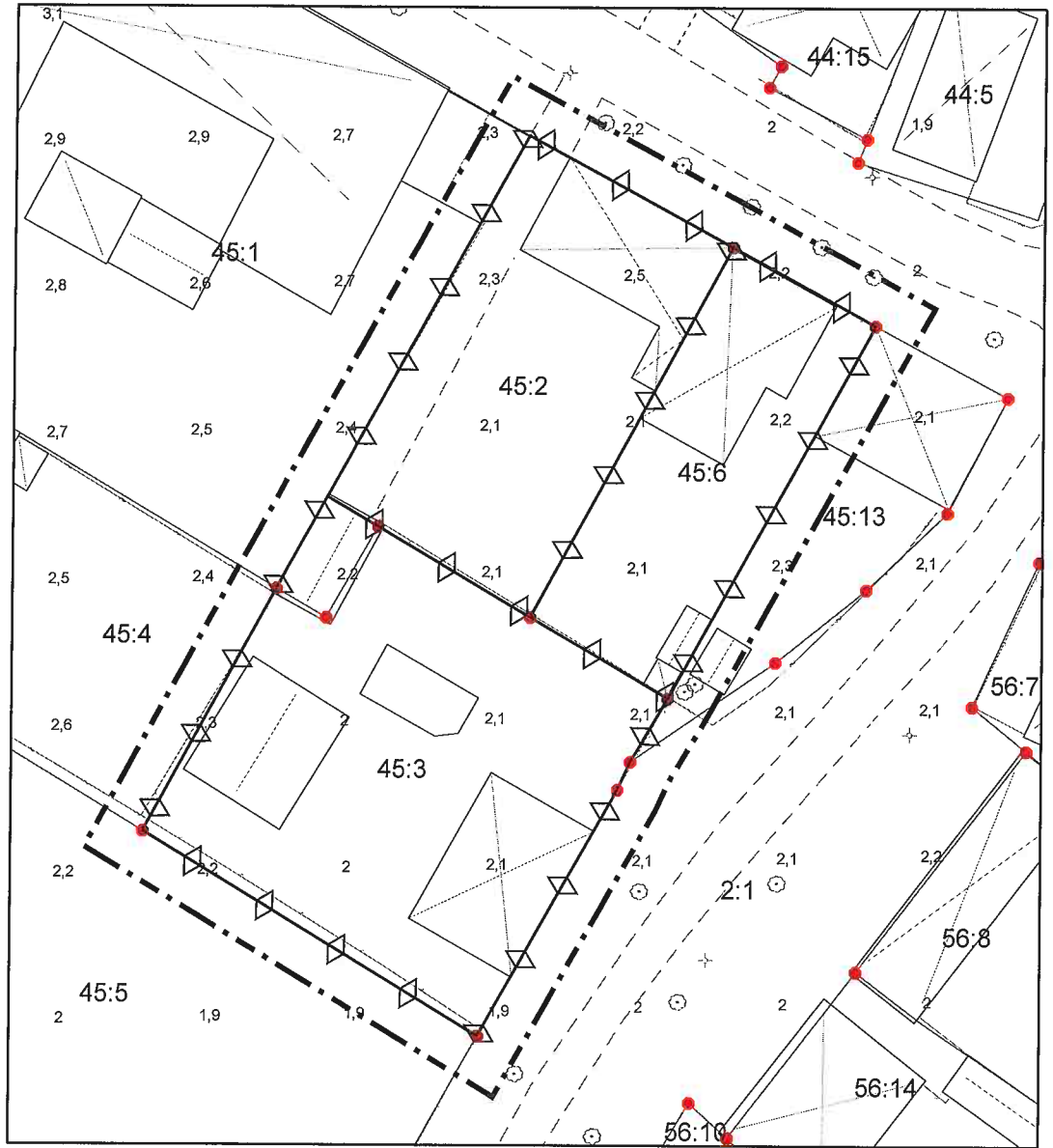

Skala 1:500 (A4)

PLANBESTÄMMELSER

Följande gäller inom områden med nedanstående beteckningar.
 Där beteckning saknas gäller bestämmelsen inom hela planområdet.

	Detailplanegräns (ritad 3 meter utanför det område förslaget avser)
	Fastighetsindelingsgräns

ADMINISTRATIVA BESTÄMMELSER

Genomförandetiden är 5 år från det datum planen fått laga kraft.

Fastighetsindelingsbestämmelse enligt fastighetsplan för del av kvarteret Renen, laga kraft 2006-03-09, upphör att gälla.

Redovisad fastighetsindelingsgräns utgör tillägg till gällande detaljplanebestämmelser SF110 och SF81T. Ersätter SF81T2.

(standardförfarande)

Ändring av detaljplan för Skanör 45:3 med flera, vid Vånggatan i Skanör

Vellinge kommun, Skåne län

Upprättad 2023-11-24
 Vellinge kommun

Dnr: Ks 2020/711.722

Martina Ljung
 Plan- och exploateringschef

Elin Hallström
 Planarkitekt

Antagen i Ks 2024-01-16 §18

Laga kraft 2024-02-14



Samhällsbyggnadsavdelningen

SÄRSKILD PLANKARTA, ENDAST FASTIGHETSINDELNING