

SF81T3

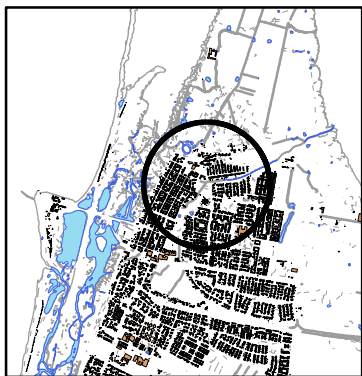

Orienteringskarta

GRUNKARTA

Framställningsmetod:

Utdrag från primärkarta

Kvalitetskontrollerad 2023-11-22

Framställningsmetod HMK

Koordinatsystem i plan:

SWEREF 99 13 30

Koordinatsystem i höjd:

RH 2000

KARTBETECKNINGAR

Husliv	Takkant	
		Bostadshus
		Komplementbyggnad
		Skärmtak
		Fastighetsgräns
		Staket
		Häck
		Körbana
		Lövträd
		45:3 Fastighetsbeteckning
		Belysningsstolpe
		Gränspunkt
		2,1 Markhöjd

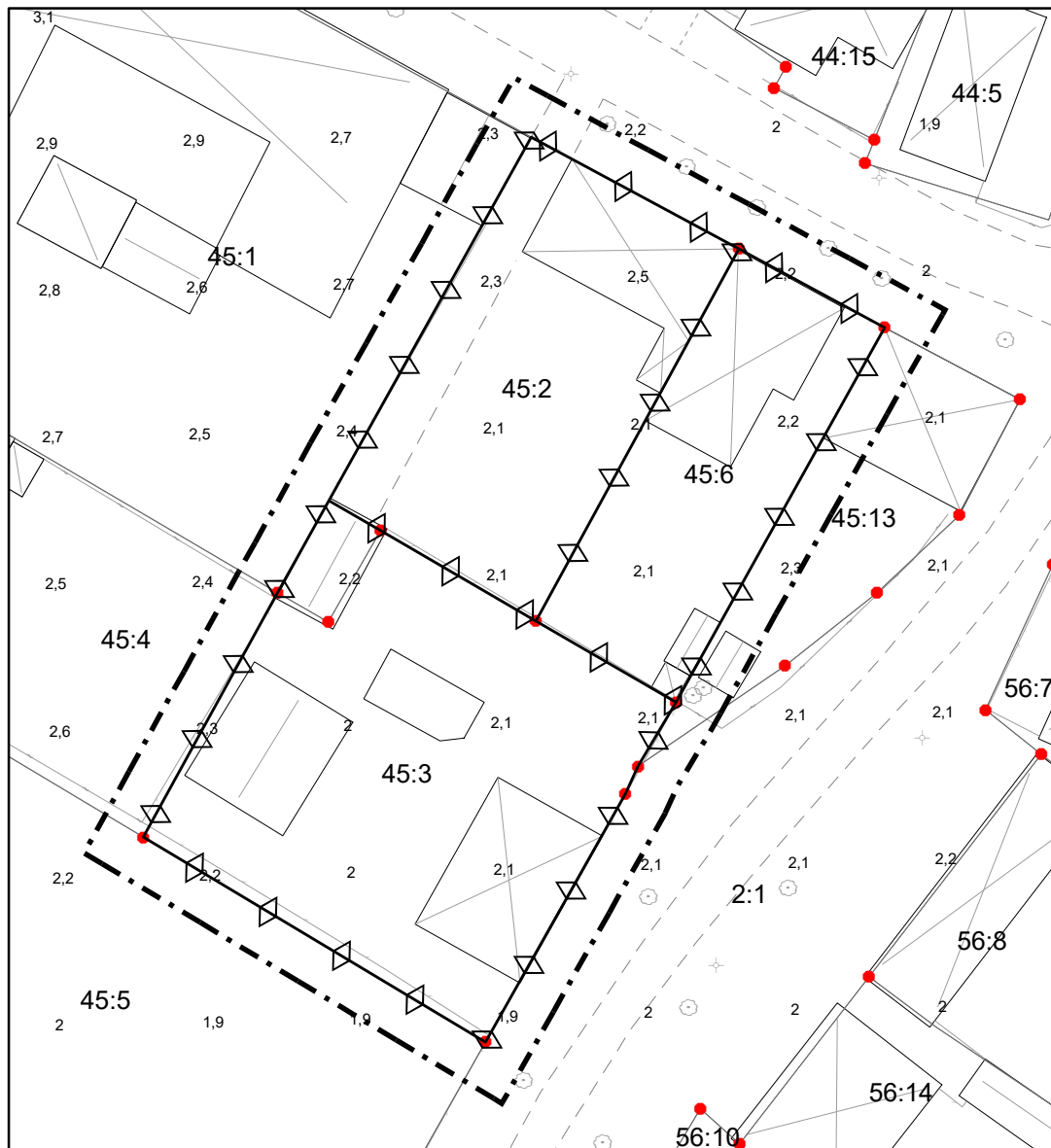

20 10 0 20 Meter

Skala 1:500 (A4)

PLANBESTÄMMELSER

Följande gäller inom områden med nedanstående beteckningar. Där beteckning saknas gäller bestämmelsen inom hela planområdet.

	Detaljplanegräns (ritad 3 meter utanför det område förslaget avser)
	Fastighetsindelingsgräns

ADMINISTRATIVA BESTÄMMELSER

Genomförandetiden är 5 år från det datum planen fått laga kraft.

Fastighetsindelingsbestämmelse enligt fastighetsplan för del av kvarteret Renen, laga kraft 2006-03-09, upphört att gälla.

Redovisad fastighetsindelingsgräns utgör tillägg till gällande detaljplanebestämmelser SF110 och SF81T. Ersätter SF81T2.

ANTAGANDEHANDLING (standardförfarande)

Förslag till ändring av detaljplan för Skanör 45:3 med flera, vid Vånggatan i Skanör

Vellinge kommun, Skåne län

Upprättad 2023-11-24

Dnr: Ks 2020/711.722

Vellinge kommun

Martina Ljung

Plan- och exploateringschef

Elin Hallström

Planarkitekt

Antagen i Ks

Laga kraft



Samhällsbyggnadsavdelningen

SÄRSKILD PLANKARTA, ENDAST FASTIGHETSINDELNING