

PLANBESTÄMMELSER
 Följande gäller inom områden med nedanstående beteckningar.
 Endast angiven användning och utformning är tillåten.

- GRÄNSLINJER**
- Planområdesgräns
 - - - Användningsgräns
 - ... Egenskapsgräns

- ANVÄNDNING AV ALLMÄN PLATS**
- NATUR Natur
 - VÄG Väg

- EGENSKAPSBESTÄMMELSER FÖR ALLMÄN PLATS**
- Utformning av allmän plats
- dam₁ Dam för dagvatten
 - allé₁ Trädrad ska anläggas

GENOMFÖRANDETID
 Genomförandetiden är 60 månader över hela planområdet och börjar gälla fr.o.m. laga kraft datum.

Plankarta skala 1:1 500 (A1), 1:3000 (A3)

GRUNDKARTANS BETECKNINGAR

- Bostadshus
- Komplementbyggnad
- Skärmtak
- Byggnad
- 2:79 Fastighetsbeteckning
- Fastighetsgräns
- Korbana
- Gång- och cykelbana
- Rättigheter, linje
- VA ledningar
- Staket
- Häck
- Slänt
- 3,8 Höjdkurva
- Belysningsstolpe
- Lövträd

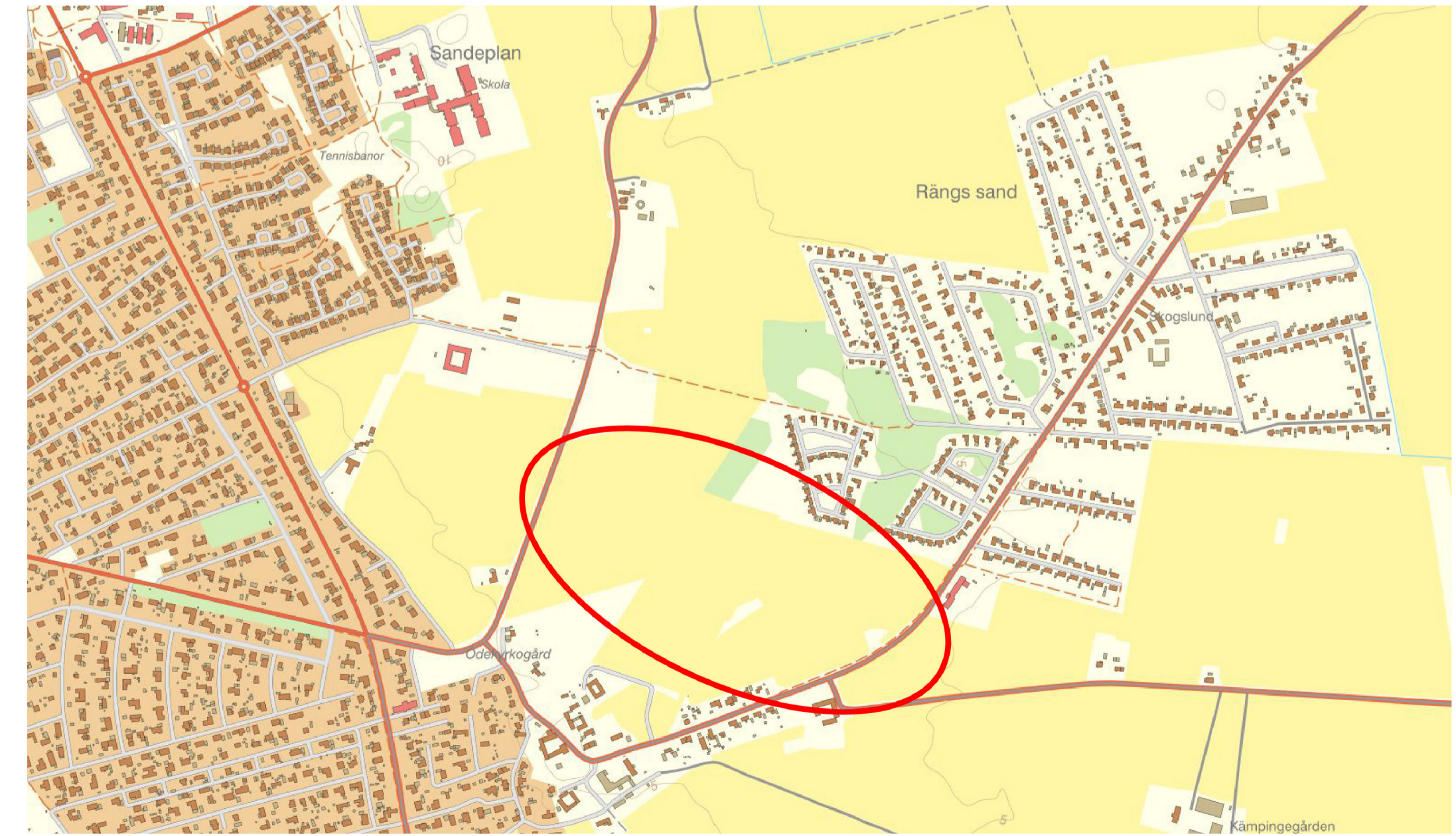

Orienteringskarta

Planen är upprättad enligt plan- och bygglagen (PBL 2010:900) i lydelse den 2 januari 2015

Till planen hör följande handlingar

- Plankarta med bestämmelser
- Grundkarta
- Fastighetsförteckning
- Planbeskrivning
- Undersökning om betydande miljöpåverkan
- Samrådsredogörelse
- Granskningsutlåtande

	Datum	Signatur
Antagen	2024-04-22 § 36	
Laga kraft	2024-12-03	

Utökat förfarande

Detailplan för del av Kämpinge 9:26 m.fl.
 Förbifart Kämpinge By
 Vellinge kommun, Skåne län

Planskede: Laga kraft Koordinatsystem plan: SWEREF 99 1330

Upprättad datum: 2024-03-01 Koordinatsystem höjd: RH 2000

Diarienummer: Ks 2022/127.722 Grundkartan kvalitetskontrollerad 2023-12-18

Eva-Marie Engström David Sundqvist, WSP
 Samhällsbyggnadschef Planarkitekt